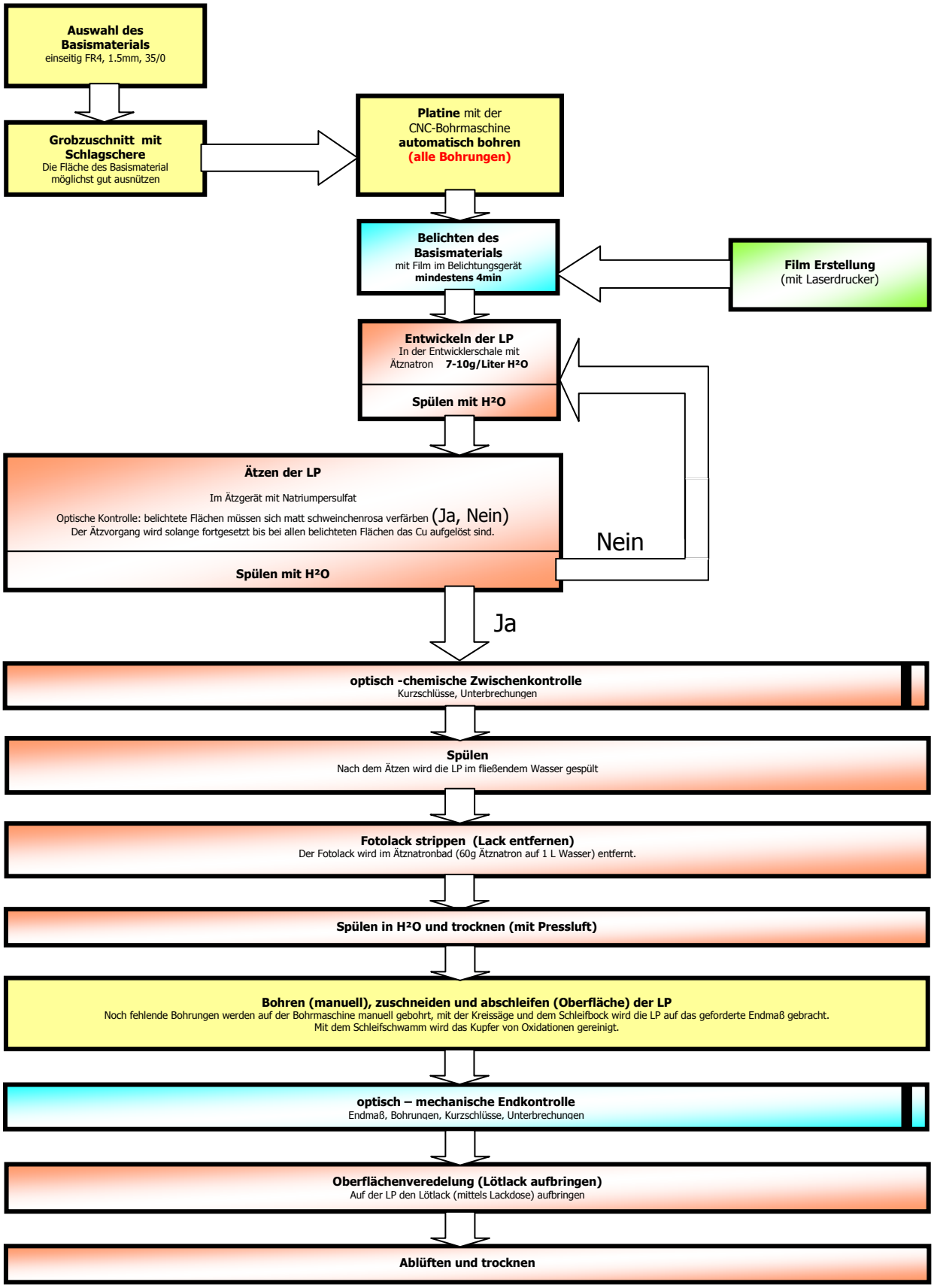HTL ST. PÖLTEN	Abteilung	Gegenstand	Lehrer	Fotoätzverfahren EINSEITIGE LP
	Elektronik	Werkstätte LP	FL. Bauer